

# A VENDRE

## ESCH-SUR-ALZETTE



547 710 €

Référence : 2234901  
Surface : 64.50 m<sup>2</sup>  
Chambre(s) : 2  
Disponibilité : immiate  
Indice énergétique : **Non disponible**  
Indice GES : **Non disponible**

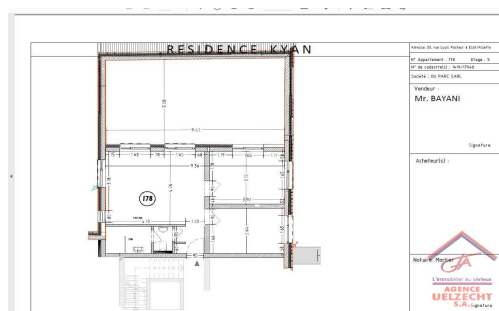

### Appartement

ESCH/ALZETTE - RUE LOUIS PASTEUR  
PENTHOUSE AVEC SPACIEUSE TERRASSE

LIVING- CUISINE EQUIPEE AVEC ACCES SUR TERRASSE, 2 CHAMBRES A COUCHER, WC SEPRE, SALLE DE BAINS, LIBRE DE SUITE,  
CAVES ET PARKINGS INTERIEURS DISPONIBLES  
PRIX AFFICHE AVEC TVA 3 %

### Caractéristiques

**Sanitaire** - Sdb,

**Equipements** - Ascenseur, - Chauffage au gaz, - Volets électriques, - Chaudiere à condensation, - Porte blindée, - Vidéophone, - Accès handicapés, - Terrasse : 48.93 m<sup>2</sup>, - Triple vitrage, - Chauffage central,

**Lot** - Chambre(s) : 2, - Surface : 64.50 m<sup>2</sup>, - Disponibilité : immédiate, - Référence : 2234901, - Etage : 5,



120, rue de l'Alzette  
L-4010 Esch-sur-Alzette  
Tél - +352 53 02 59-1 | Fax - +352 53 02 85  
E-mail - info@uelzecht.lu